

# SCG

112 ปี  
อยู่รอด | เติบโต | ยั่งยืน  
ไปพร้อมกับสังคม







## **SCG** ก่อตั้งปี พ.ศ. 2456

ด้วยพระราชประสงค์ของ **พระบาทสมเด็จพระมงกุฎเกล้าเจ้าอยู่หัว** เพื่อให้ประเทศไทยผลิตปูนซีเมนต์ใช้เอง **ลดการพึ่งพาการนำเข้า** และเป็นกลไกการพัฒนาสาธารณูปโภคของประเทศ



# ธุรกิจหลักของ SCG



พนักงาน 50,000 คน

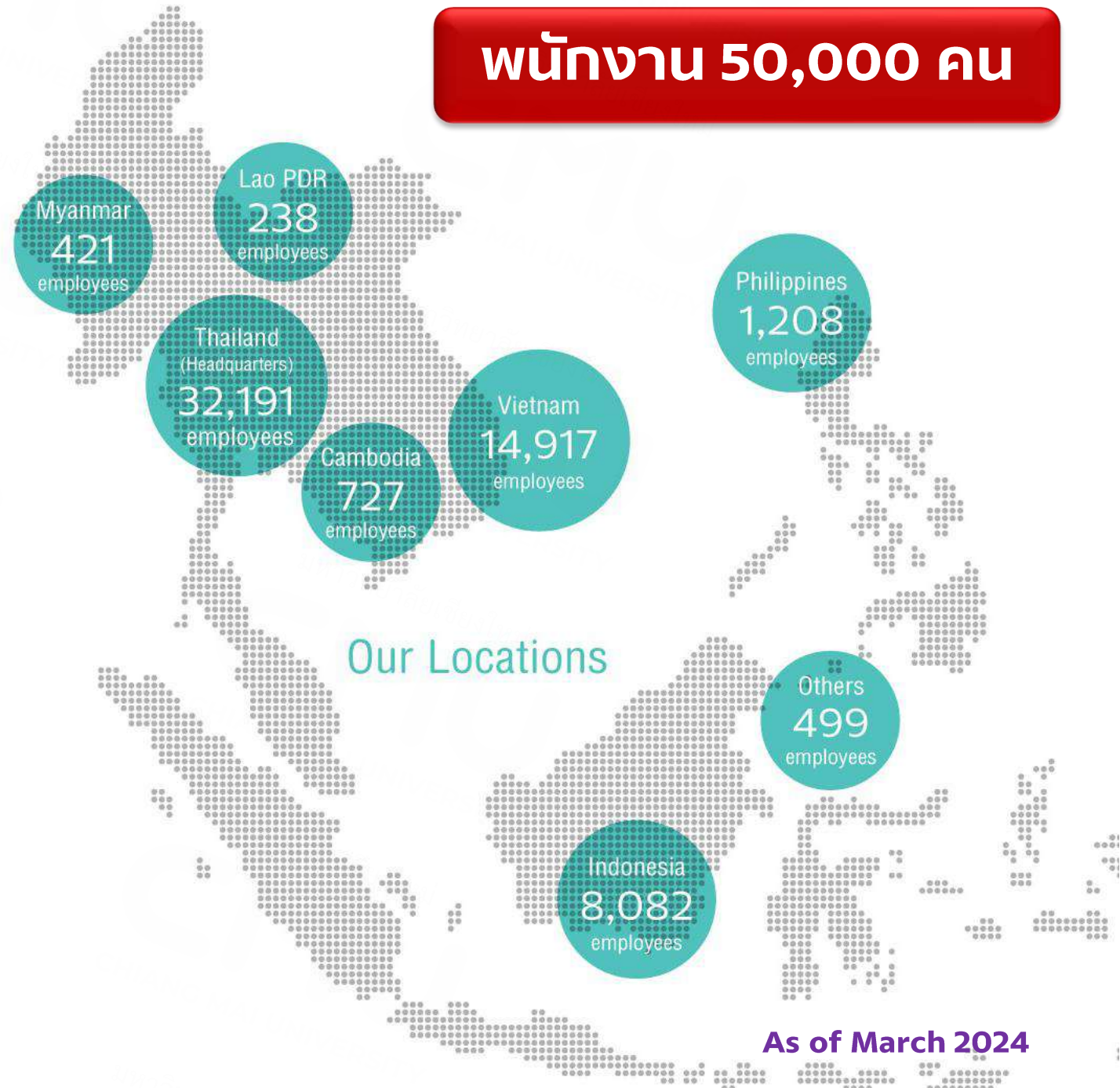

ปี 2566 รายได้ **499,646** ล้านบาท  
กำไร **25,915** ล้านบาท

As of March 2024

# SCG Business Philosophy



## อุดมการณ์ 4 เอสซีจี

**Adherence to Fairness**  
ตั้งมั่นใน**ความเป็นธรรม**

**Believe in the Value of the Individual**  
เชื่อมั่นใน**คุณค่าของคน**

**Dedication to Excellence**  
มุ่งมั่นใน**ความเป็นเลิศ**

**Concern for Social Responsibility**  
ต้อมั่นใน**ความรับผิดชอบต่อสังคม**



**SCG**

Passion for

# *Inclusive Green Growth*

## 4 ENGINES



1

องค์กรคล่องตัว ยืดหยุ่น  
Agile Organization



2

นวัตกรรมกรีน  
Green Innovations



3

องค์กรแห่งโอกาส สร้างความเป็นไปได้ใหม่ ๆ  
Organization of Possibilities



4

ไม่ทิ้งใครไว้ข้างหลัง  
Inclusive Society/ CSR (Corporate Social Responsibility)





# 4. ไม่ทิ้งใครไว้ข้างหลัง

## Inclusive Society / CSR



**ต้นน้ำ**  
การป้องกัน ป่าไม้  
และรักษาแหล่งน้ำ



**กลางน้ำ**  
การจัดการน้ำ/  
เกษตรอย่างยั่งยืน

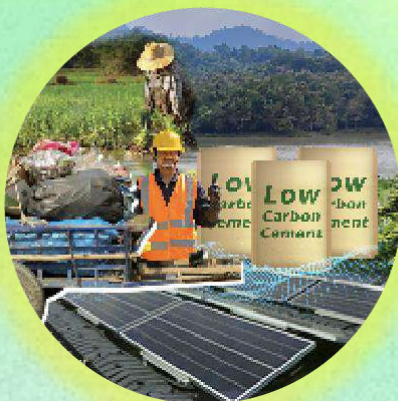

สระบุรีแซนด์บ็อกซ์  
เมืองคาร์บอนต่ำแห่งแรก  
ของประเทศไทย



**ปลายน้ำ**  
การป้องกันและฟื้นฟู  
ระบบนิเวศชายฝั่งทะเล



**พลังชุมชน**  
สร้างรายได้  
สร้างอาชีพ



**LEARN  
— to —  
EARN**  
เรียนรู้  
เพื่ออยู่รอด



โครงการแพทย์  
ดิจิทัลทางไกล

**SARABURI  
SANDBOX**  
LOW CARBON CITY

**SCG**





ทำไม  
ต้องทำ

**CSR ?**



# ปัญหาสังคมไทย ในวันนี้

หนี้  
ครัวเรือน

ลูกติดยา  
แม่ติดหวย  
พ่อติดเหล้า

โลกร้อน

เด็กหลุด  
จากระบบ  
การศึกษา

เหยื่อ  
เวปพนัน

มูเตลู

มีจอาชีพ  
Call  
Center

โง่  
จน เจ็บ

น้ำท่วม-น้ำแล้ง  
ซ้ำซาก

PM 2.5  
มะเร็งปอด

จน เครียด ทินเหล้า

พิษโควิด  
พาคคนตกงาน



# ปี 2542 เกิดไฟป่า 226 ครั้งต่อปี

\* ข้อมูลไฟป่ารอบโรงงานปูนซีเมนต์ไทย จ.ลำปาง





ด้วยปัญหาค้าเหล้าและไฟไหม้ป่า  
ปี 2550 เอสซีจีได้ร่วมกับชุมชน  
สร้างฝายชะลอน้ำ ตามแนวพระราชดำริ  
พร้อมสืบสาน รักษา และต่อยอด เพื่อความยั่งยืน

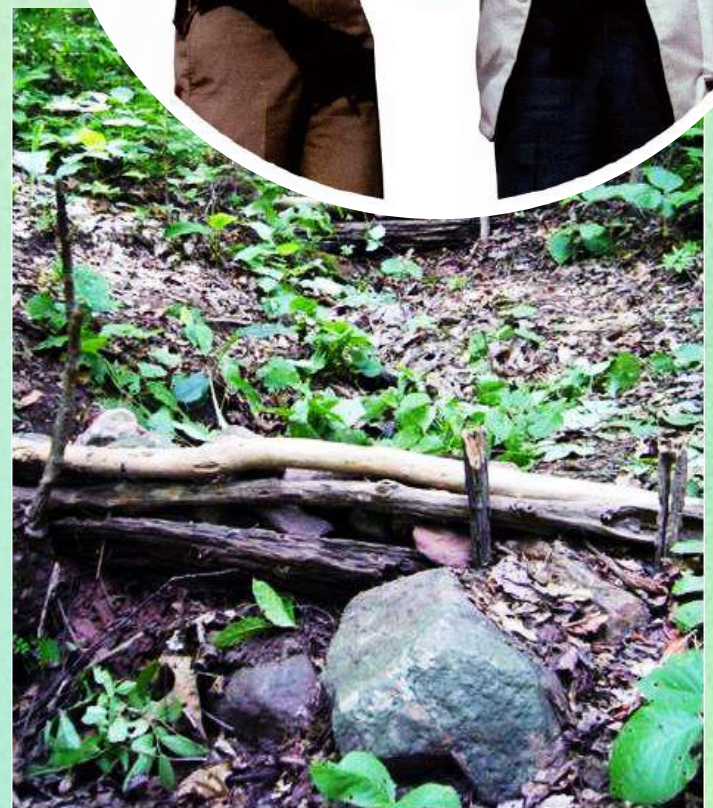



# ชุมชน X SCG แก้ปัญหาอย่างมีส่วนร่วม กระบวนการเวทีชุมชน สร้างจิตสำนึก ระเบิดจากภายใน









**พ.ศ. 2537**



**ปัจจุบัน**



# ฝายชะลอน้ำ พื้นที่ป่าอุดมสมบูรณ์



ณ โรงงานปูนซีเมนต์ไทย จ.ลำปาง

จำนวนไฟฟ้าต่อปี

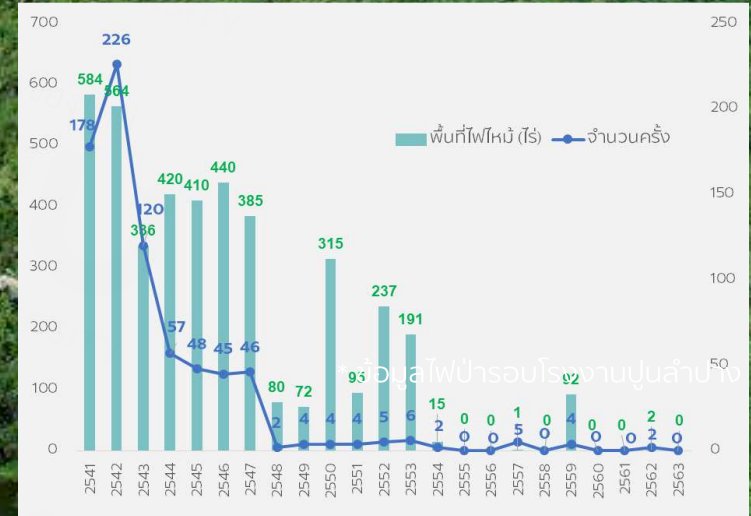



# ป่าเสื่อมโทรม กลายเป็นป่าที่มีระบบนิเวศอุดมสมบูรณ์

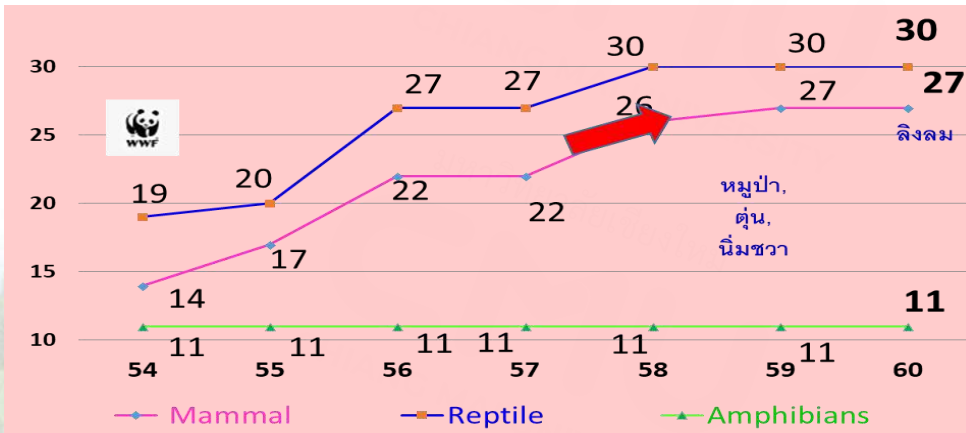
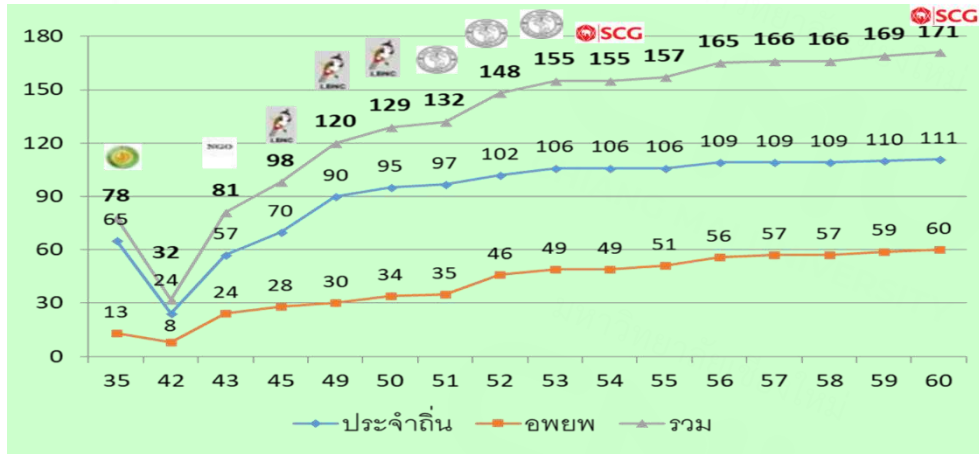

## ความหลากหลายทางชีวภาพ

	Baseline พ.ศ. 2535	ปัจจุบัน
<b>Birds</b> (นกคุ่มอกลาย, นกตะขาบทุ่ง, นกกระเต็นออกขาว)	78	172
<b>Mammal</b> (เม่นใหญ่, กระต่ายป่า, ค้างคาวแวมไพร์แปลง เล็ก)	21	32
<b>Reptiles</b> (จิ้งจอกหางเรียบ, เต่านา, กิ้งก่าหัวสีฟ้า)	16	33
<b>Amphibians</b> (คางคกหัวบ้าน, กบกา, อึ่งข้างดำ)	5	15

\* ภาพทั้งหมดถ่ายในปูลำปาง โดยชมรมดูนกปูลำปาง





ทำอย่างไร ?  
ให้คุณ...  
**เลิกจน**



# จากฝายชะลอน้ำ สู่ สระพวง

ร่วมกับชุมชนต่อยอด  
การจัดการน้ำโดยทำ  
“สระพวง” เพื่อเก็บน้ำไว้ใช้  
สำหรับการเกษตร

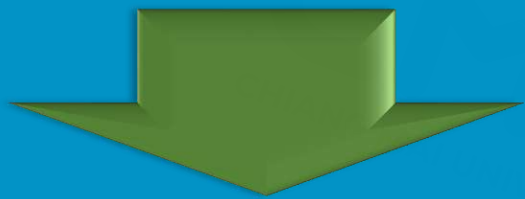

## เล็กแล้ว เล็กจน





# จากแหล่ง สุ่วติเกษตรประณีต

สระพองผ้าพลาสติก



สระพองผ้าใบคอนกรีต



แก้มลิง



บ่อพองคอนกรีต

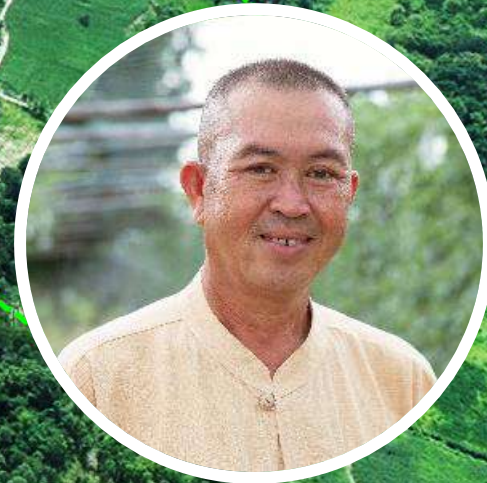

กงบุญโชติ กลิ่นพึ่ง  
ผู้ใหญ่บ้านสาาพะ จ.ลำปาง

เพราะมีน้ำ จึงทำเกษตรได้ตลอดปี  
34 ครัวเรือน รายได้ 24 ล้านบาทต่อปี



# เล็ก..เล็ก เล็กจน

**ลำปาง**  
สร้างฝายไปแล้ว  
**78,150** ฝาย

- อ.แจ้ห่ม
- อ.แม่ทะ

สร้างสะพานไปแล้ว **9** สะ

- อ.แจ้ห่ม

จัดทำระบบแก้มลิงไปแล้ว **5** พื้นที่

- อ.แจ้ห่ม

ชุมชนบ้านเชียงรายลุ่ม จ.ลำปาง

- มีน้ำสำรอง **3,800,000** ลบ.ม.
- ครอบคลุมพื้นที่เกษตร **2,000** ไร่

**กาญจนบุรี**  
สร้างฝายไปแล้ว  
**8,259** ฝาย

- อ.ไทรโยค
- อ.หนองปรือ
- อ.เสาวชัย
- อ.ห้วยกระเจา

**สระบุรี**  
สร้างฝายไปแล้ว  
**2,982** ฝาย

- อ.แก่งคอย
- อ.หนองแค
- อ.พระพุทธบาท

ชุมชนตำบลท่าคล้อ จ.สระบุรี

- มีน้ำสำรอง **217,000** ลบ.ม.
- ครอบคลุมพื้นที่เกษตร **3,700** ไร่

**ราชบุรี**  
สร้างฝายไปแล้ว  
**2,660** ฝาย

- อ.ปากท่อ
- อ.บ้านโป่ง

**นครศรีธรรมราช**  
สร้างฝายไปแล้ว  
**398** ฝาย

- อ.ทุ่งสง

ชุมชนตำบลทุ่งสง จ.นครศรีธรรมราช

- มีน้ำสำรอง **19,365** ลบ.ม.
- ครอบคลุมพื้นที่เกษตร **1,900** ไร่

**ขอนแก่น**  
สร้างฝายไปแล้ว  
**345** ฝาย

- อ.ป่าพอง

ชุมชนตำบลโลกสูง จ.ขอนแก่น

- มีน้ำสำรอง **70,000** ลบ.ม.
- ครอบคลุมพื้นที่เกษตร **300** ไร่

ชุมชนบ้านภูดำ ภูกระแต จ.ขอนแก่น

- มีน้ำสำรอง **8,640,000** ลบ.ม.
- ครอบคลุมพื้นที่เกษตร **11,000** ไร่

ชุมชนโคกลำ จ.ขอนแก่น

- มีน้ำสำรอง **250,000** ลบ.ม.
- ครอบคลุมพื้นที่เกษตร **2,700** ไร่

**กาฬสินธุ์**

ชุมชนนาจำปา จ.กาฬสินธุ์

- มีน้ำสำรอง **300,000** ลบ.ม.
- ครอบคลุมพื้นที่เกษตร **1,700** ไร่

**ร้อยเอ็ด**

ชุมชนตำบลสระแก้ว จ.ร้อยเอ็ด

- มีน้ำสำรอง **1,200,000** ลบ.ม.
- ครอบคลุมพื้นที่เกษตร **2,000** ไร่

**ตราด**

ชุมชนบ้านเป็ดใน จ.ตราด

- มีน้ำสำรอง **1,805,835** ลบ.ม.
- ครอบคลุมพื้นที่เกษตร **9,455** ไร่

**ระยอง**

สร้างฝายไปแล้ว  
**6,600** ฝาย

- อ.เมือง

**120,000**  
ฝายชะลอน้ำ

**23** สะพาน

**18** แก้มลิง

**320** ชุมชน  
**55,000** ครัวเรือน  
**37** จังหวัด  
มีรายได้เพิ่มเติม  
มากกว่า **4** เท่า



# จากภูผา สู่มหานที

ต้นน้ำ

สร้างฝายชะลอน้ำ

สร้างสะพานเชิงเขา

กลางน้ำ

พัฒนาระบบแก้มลิง

ปลายน้ำ



ช่วงแม่น้ำใกล้ปากน้ำ  
สร้างบ้านปลา  
**3,300** หลัง

ช่วงใต้ทะเลใกล้ฝั่ง  
บ้านปะการัง  
**400** หลัง





# บ้านปะการัง 400 หลัง



เกาะไม้ท่อน จ.ภูเก็ต  
สโมสรโรตารีเหมืองแร่ ภูเก็ต (ท.พ.)



เกาะราชาใหญ่ จ.ภูเก็ต  
Thai Union (ธ.ก.)



เกาะลันเตอ จ.ระยอง  
มูลนิธิการนิคมแห่งประเทศไทย (ท.น.)



เกาะแหลมสาร จ.ชลบุรี  
มูลนิธิซาใหญ่ (ม.ย.)



เกาะลาภ จ.ชลบุรี  
เอสซี/ สุภาวิทย์/ ทาหนะประชาชน (ธ.ก.)



# พลิกชีวิตชุมชน พึ่งพาตนเอง อย่างยั่งยืน



แบ่งปันความรู้ให้ชุมชน  
“สร้างมูลค่าเพิ่ม”





# ขยายสู่กลุ่มเปราะบาง ผู้สูงวัย คนพิการ จ.ลำพูน





# เลิกจนได้...**ดี**



- รู้คุณค่าตัวเอง
- รู้ใจลูกค้า



- เปลี่ยนให้ตรงใจลูกค้า
- ล้มแล้วลุกไว...  
ไม่หยุดพัฒนา



- แบ่งปันคนรอบข้าง
- สร้างการเติบโตด้วยกัน

**3 หัวใจ** เปลี่ยนให้ปัง ยั่งยืนด้วยปัญญา



# พลิกชีวิตชุมชน พึ่งพาตนเอง อย่างยั่งยืน

อบรม  
730  
คน

กลุ่ม  
เปราะบาง  
140 คน

เยาวชน  
170  
คน

1,240  
ผลิตภัณฑ์

จ้างงาน  
4,100  
คน

รายได้  
เพิ่มขึ้น  
4-5 เท่า

ส่งต่อความรู้  
35,500  
คน





ทำอย่างไร ?  
ให้เยาวชนเข้าตั้ง...  
**การศึกษ**





# SCG Sharing the Dream



Thailand



Vietnam



Indonesia



The Philippines



Cambodia



Laos



ระดับประถมศึกษา, มัธยมศึกษา, อาชีวศึกษา (ปวช., ปวส.), มหาวิทยาลัย

2524 - 2567 รวมกว่า 122,000 คน





## Trang Le (จาง)

YouTube Announcer ประเทศเวียดนาม



## Jane - Bich Hop

คุณครูโรงเรียนนานาชาติ ประเทศเวียดนาม







# Nguyen Thi Haoi Anh (ฮอยอัน)

เจ้าหน้าที่การบุคคล บริษัท ลองเซน ปิโตรเคมีคอลส์  
ประเทศเวียดนาม





โครงการแบ่งปันความฝันกับ เอ็ดสจີจี



SCG Sharing the Dream 2023



# บุญพลิก สุนทร

START UP จักรยานไฟฟ้า  
ใช้พลังงานจากแบตเตอรี่  
พร้อมระบบเร่งความเร็ว ไม่ต้องใช้ขาถีบ





**LEARN**  
— to —  
**EARN**

# ผู้ช่วยพยาบาล

## : อติต นร.ทุน ผู้ช่วยพยาบาล มหาวิทยาลัยนวมินทราธิราช



### “น้องเอิร์น” ณัฐฐิณี เสมอ

ผู้ช่วยพยาบาลแผนกอายุรกรรมหญิง โรงพยาบาล วชิรพยาบาล  
ผู้ช่วยพยาบาลแผนกอายุรกรรมหญิง โรงพยาบาลศิริราช





LEARN  
— to —  
EARN

# ช่างตีมีด

## ต้นกล้าที่สืบสาน ต่อยอด ภูมิปัญญาท้องถิ่น

อ.บ้านไผ่ จ.ขอนแก่น : สร้างทางเลือกของคนรุ่นใหม่ในการประกอบอาชีพ จากต้นทุนฐานทรัพยากรและภูมิปัญญาท้องถิ่น

“

คนที่เจอสิ่งที่ชอบ  
หรือเจออาชีพที่อยากทำ  
ก็มุ่งไปเลยครับ  
เรียนรู้มันให้ถึงที่สุด  
ท้อได้ แต่  
อย่าหยุดพยายาม

”



ธรรมรัฐ มุลสาร

ช่างตีเหล็ก  
ต้นกล้าชุมชน โดยมูลนิธิเอสซีจี

หนึ่งในผู้นำขับเคลื่อนสังคม  
โครงการ Youth in charge

## ช่างตีมีด

อาชีพที่กำลังจะสูญหาย...



Up skill ให้มีอาชีพ  
สืบสานและต่อยอด  
ภูมิปัญญาท้องถิ่น





เส้นทางสู่บัลลังก์มือหนึ่งของโลก  
"พรีเม" เอริยา

2017

2016

2012

2011



“โปรจีน-อาตมา”

ขึ้นนักกอล์ฟหญิงมือ 1 โลก



อันดับโลกชนไก่ไทย!







**ทำอย่างไร ?**  
**ให้เข้าถึง**  
**การรักษาพยาบาล**



# แพทย์ดิจิทัลทางไกล

แม่ไกลก็ใกล้

ดูแลผู้ป่วยด้วยนวัตกรรม

DoCare

ระบบ Tele-Monitoring

และ Tele-Medicine





# 31 นวัตกรรมป้องกันโควิด 19 จาก SCG



## พวกเราอยากให้ **คนไทย** ปลอดภัยจาก **โควิด-19**

#ช่วยกันแคว่ดูแลกัน #พื้นที่ภัยโควิด19 #careTogether #SCG







เฉลิมราชย์ราชา จิตอาสาพัฒนา  
โรงพยาบาลสมเด็จพระยุพราช 21 แห่ง





# ปัญหาของโรงพยาบาลสมเด็จพระยุพราช

ผู้ป่วยและญาติ  
จำนวนมาก

ไม่มีพื้นที่  
พักคอย

อาคารเก่า  
ทรุดโทรมชำรุด

ห้องสุขา  
สกปรก

พื้นที่  
แออัดยัดเยียด

ที่นั่งไม่เพียงพอ  
ญาติผู้ป่วย



# เฉลิมราชย์ราชา จิตอาสาพัฒนา โรงพยาบาลสมเด็จพระยุพราชทั่วไทย











ประชากรโลกแตะ 8 พันล้าน

เสี่ยงวิกฤตทรัพยากร



ไทยติดท็อป

สร้างขยะสูงสุดอันดับ 3 ของโลก

# เรื่องเต่าทะเลไทย



# Waste to Wealth เงินทองจากทองขยะ

**SCG**  
Circular way



บางชื่อโมเดล  
ใช้ให้คุ้ม แยกให้เป็น ทิ้งให้ถูก





เปลี่ยนถุงนมที่ใช้งานไม่ถึง 10 นาที  
 สู่สินค้าใช้งานได้นานกว่า 10 ปี กับ

# โครงการ “ถุงนมทั่วโลก”



ในแต่ละปี มีถุงนมโรงเรียน  
 ที่จะสามารถนำกลับเข้าสู่  
 กระบวนการรีไซเคิลได้มากถึง  
**33,525,523** ถุง/ปี

ลดการปล่อย CO<sub>2</sub> ได้  
**375,486** kg.

เท่ากับการดูดซับของต้นไม้  
**17,880** ต้น

\*ข้อมูลเดือนพฤศจิกายน 2565



# ขยะเชื่อมคนสองวัย

ชุมชนวังขีวี่ตี้อยู่เย็น จ.นครศรีธรรมราช







# เปลี่ยนวิกฤต “ขยะล้น” สู่ “ต้นแบบชุมชนจัดการขยะอย่างยั่งยืน”



ชุมชนหนองไม้เฝ้า จ.ราชบุรี ชนะเลิศรางวัลพระราชทานระดับประเทศ "ชุมชนปลอดขยะ (Zero Waste) ปี 2565"



# กระบี่โมเดล

## ชุมชนบ้านไทรหนั่ง

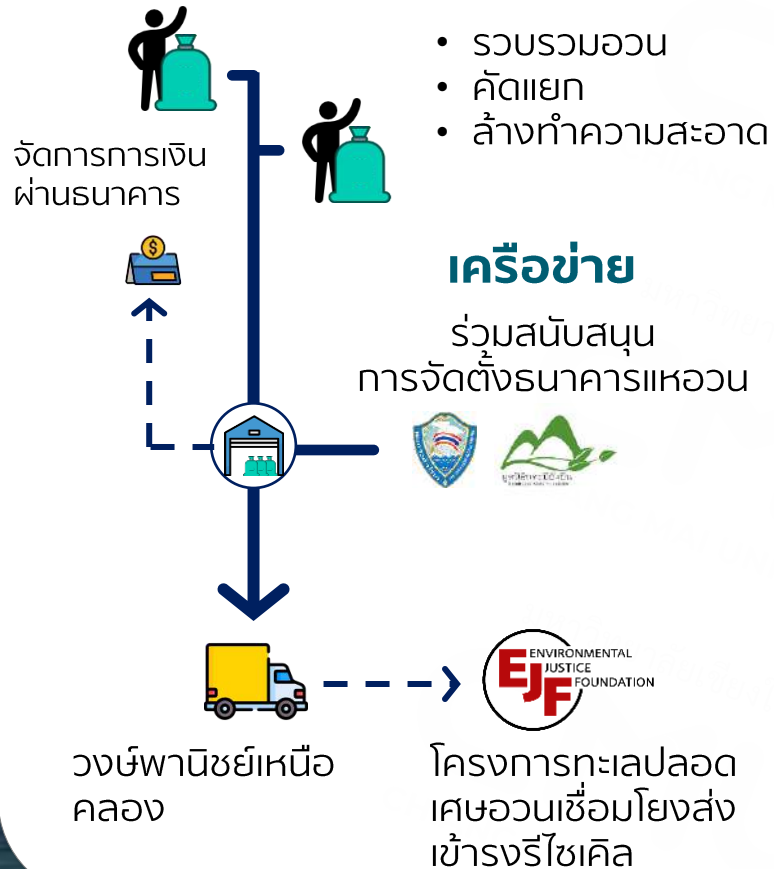



เสี่ยงจากคนในชุมชน

“ บังบางซ้อ ”

ยกระดับชุมชน สู่ต้นแบบชุมชนเข้มแข็ง



# โครงการปันโอกาส



**2,346**  
Projects



SCG Employees  
**> 40,000**



SCG FOUNDATION มูลนิธิเอสซีจี

## ต้อบ้าน เต็มสุข

เพื่อผู้สูงอายุ ผู้พิการ ผู้ป่วยติดเตียง และผู้ด้อยโอกาส

ให้ได้รับการดูแล มีสุขภาพกายและใจที่แข็งแรง เพื่อสุขภาวะที่ดีขึ้น ภายใต้สิ่งแวดล้อมที่เหมาะสม

มูลนิธิเอสซีจี ร่วมกับ เอสซีจี และ มูลนิธิโรงพยาบาลสมเด็จพระยุพราช ขอเป็นสะพานบุญ สะพานใจ

เชิญชวนทุกท่าน ร่วมบริจาค สมทบทุน โครงการ "ต้อบ้าน เต็มสุข"

- ปรับปรุง
- ซ่อมแซม

เพื่อถวายเป็นพระราชกุศลพระบาทสมเด็จพระเจ้าอยู่หัว ไปโอกาสทางศาสนาแด่พระชนมพรรษา 6 รอบ

SCAN ME

สแกนผ่าน Mobile Banking

วันนี้ - 30 ก.ย. 67

ลดหย่อนภาษี 1 เท่า

ปาริฉัย 06 5956 8375





# Why CSR?

รับผิดชอบ

เอื้อเฟื้อเผื่อแผ่

ไม่ทิ้งใครไว้ข้างหลัง

Self value

ศักยภาพ

ภูมิใจ ใจฟู

เพื่อน

กินดีอยู่ดี

มิตรภาพ

ร่วมมือกัน

คนเก่ง  
คนดี

เข้าใจกัน

คนไทย  
ไม่ทิ้งกัน

เลิกแกล้ง  
เลิกจน

ยั่งยืน

ร่วมทุกข์ร่วมสุข



# CSR

**Corporate Social Responsibility**



**C** = Customer centric  
Collaboration  
Continuously



# S

=

Skills

Solutions

Sustainability



# R

=

Reform

Respect

Recognize



# Corporate Social Responsibility

## C

Customer centric  
Collaboration  
Continuously

## S

Skills  
Solutions  
Sustainability

## R

Reform  
Respect  
Recognize



# Sustainability

คือ คำตอบสุดท้ายของเอสซีจี



# Q & A

